

# PLAN PARCIAL DE DESARROLLO URBANO ZPN-4 "LA TUZANIA"

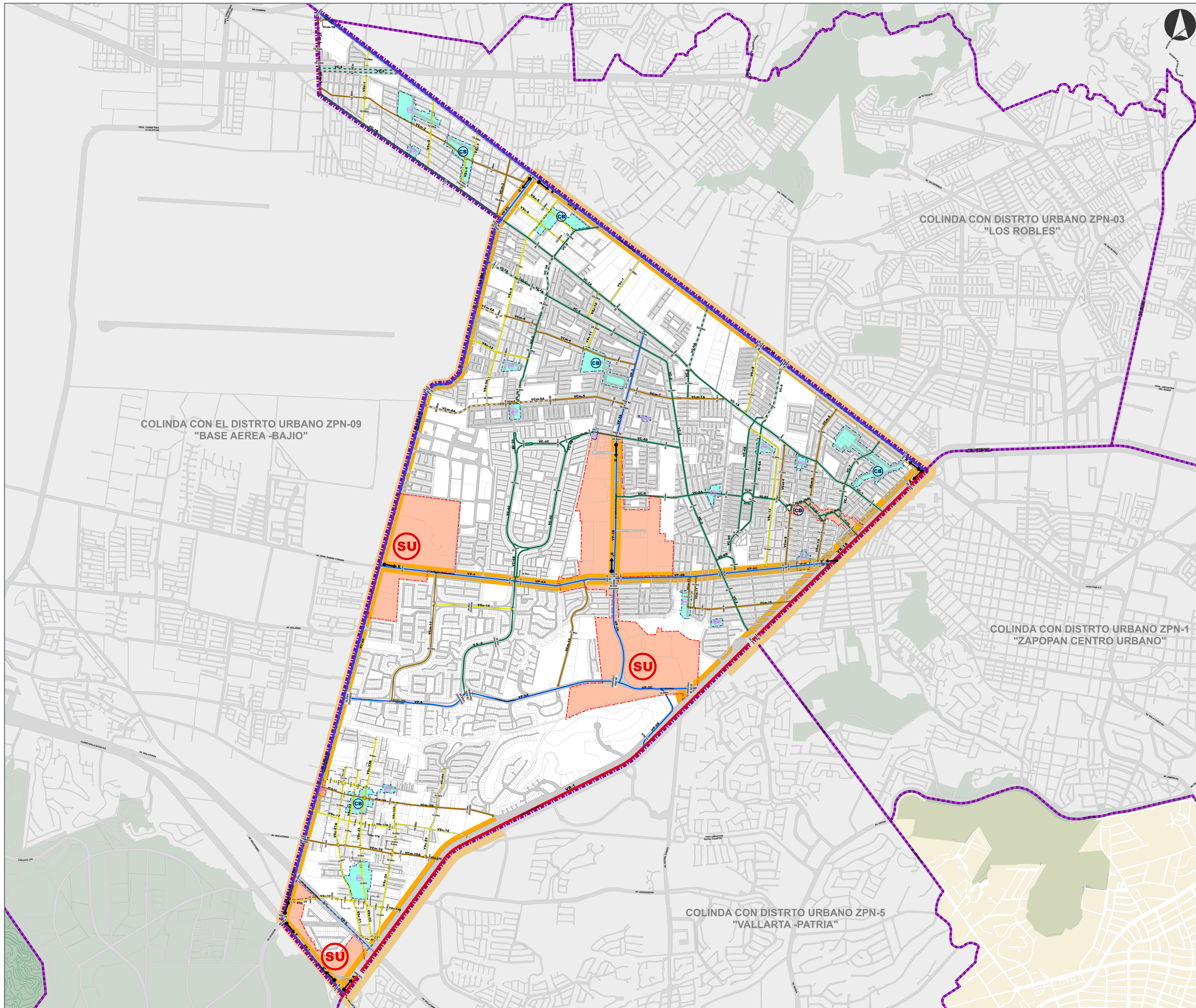

H. AYUNTAMIENTO CONSTITUCIONAL DE ZAPOPAN  
2021-2024

## PLAN PARCIAL DE DESARROLLO URBANO DISTRITO URBANO ZPN-4 "LA TUZANIA"

**ESTRUCTURA URBANA E-1**

### UBICACIÓN

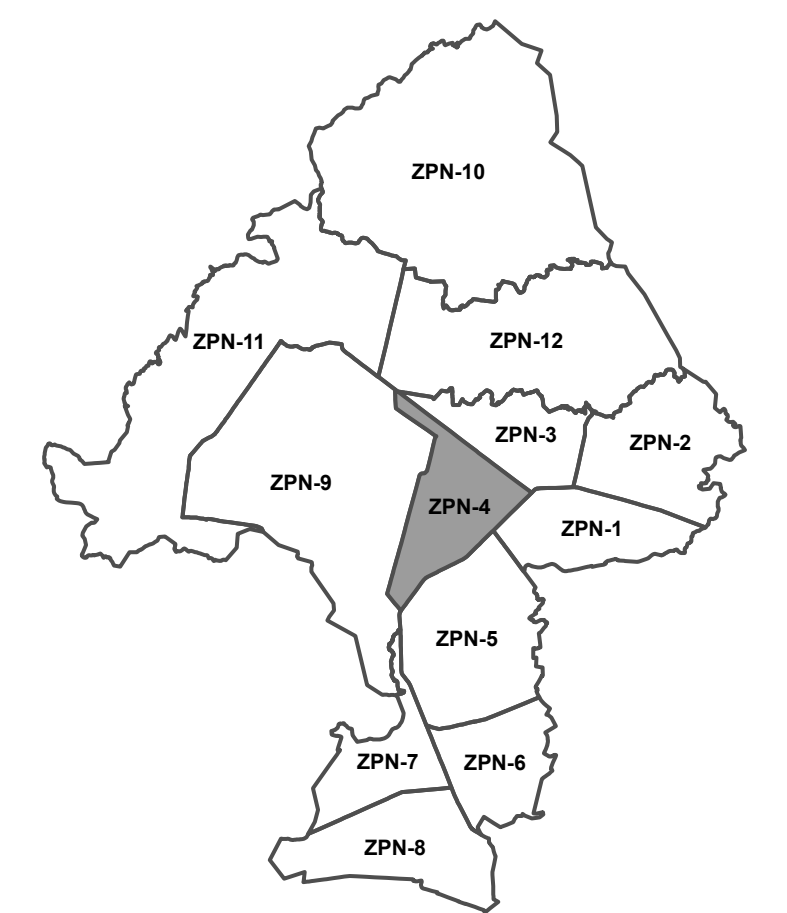

### SIMBOLOGÍA NORMATIVA

ESTRUCTURA URBANA		
CLAVE	DESCRIPCIÓN	SIMBOLOGÍA
CV	CENTRO VECINAL EXISTENTE	
	CENTRO VECINAL PROPUUESTO	
CB	CENTRO BARRIAL EXISTENTE	
	CENTRO BARRIAL PROPUUESTO	
SU	SUBCENTRO URBANO EXISTENTE	
	SUBCENTRO URBANO PROPUUESTO	
CU	CENTRO URBANO EXISTENTE	
	CENTRO URBANO PROPUUESTO	

ESTRUCTURA VIAL		
CLAVE	DESCRIPCIÓN	SIMBOLOGÍA
SISTEMA VIAL PRIMARIO		
VR	VIALIDAD REGIONAL	
VR	VIALIDAD REGIONAL PROYECTO	
VP	VIALIDAD PRINCIPAL EXISTENTE	
VP	VIALIDAD PRINCIPAL PROYECTO	
SISTEMA VIAL SECUNDARIO		
VC	VIALIDAD COLECTORA EXISTENTE	
VC	VIALIDAD COLECTORA PROYECTO	
VCm	VIALIDAD COLECTORA MENOR EXISTENTE	
VCm	VIALIDAD COLECTORA MENOR PROYECTO	
VSc	VIALIDAD SUBCOLECTORA EXISTENTE	
VSc	VIALIDAD SUBCOLECTORA PROYECTO	

CAMINOS VECINALES		
DERECHO DE VÍA EN METROS		12.50 m
CAMBIO DE SECCIÓN VIAL		
PUENTE PEATONAL EXISTENTE		
PUENTE PEATONAL PROYECTO		
PUENTE VEHICULAR PROYECTO		
CORREDOR URBANO CON POTENCIAL DE DESARROLLO		
CORREDOR URBANO CON POTENCIAL DE DESARROLLO		

SISTEMA DE PROYECCIÓN GEOGRÁFICA: UTM WGS84 ZONA 13N

FECHA: MAYO 2023

ESCALA GRÁFICA

ESCALA MÉTRICA

0 0.15 0.3 0.6 0.9 1.2 KM

1:11,500

